

株式会社レボル

新卒採用の手引き

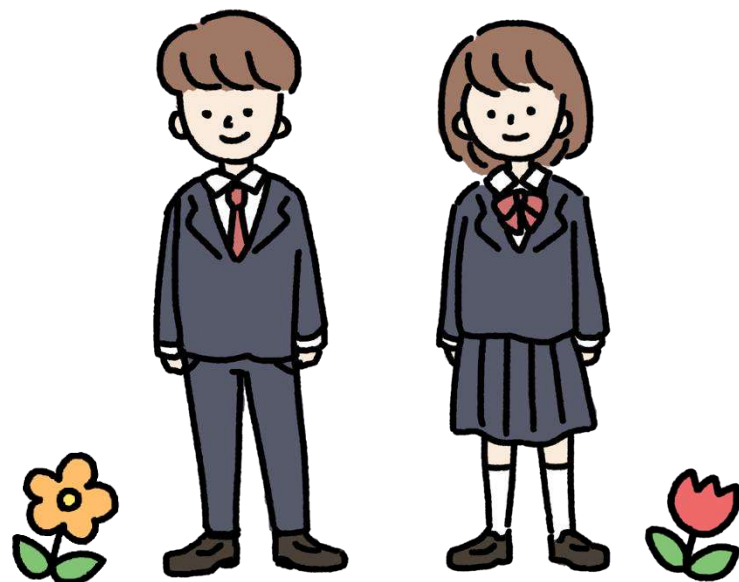

就職活動は、社会人になる門出、人生最大の選択のひとつです。
社会人1年目は「ファーストプリント」と呼ばれ、一生続く仕事のクセがつく大切な時期にあたります。

どのような会社、同期、先輩、上司と仕事をしたのか、教育を受けたのかにより、仕事に対しての価値観形成ができ、それは生涯直らないものです。

人ひとりの人生を決めることに関わる

会社から見ても優秀な人材の確保は
してもらう**リクルーターは会社の代表、**

さらに個人としてリクルーターの経験は、
充実感MAXです。

今、美容室は採用に困っているところだらけ。
あなたがリクルーターとして、新しい方法を

会社にとっても、美容業界にとっても、今もこれからも求められるノウハウとスキルです。大いに期待しています。





ことが、リクルーターの仕事です。

経営上最大の課題であり、学生と接
会社の顔です。

自分自身の成長につながります。やりがい、

通常に募集していても全く効果が出ません。
チャレンジし、活躍してほしいと願います。

会社説明 会・ガイダ ンス	 婚活 パーティ	どうしたら、より多くの人に出会えるか どうしたら、自分好みの人を見分けられるか どうしたら、目立てるか どうしたら、自己紹介が響くか どうしたら、次また会いたいと思われるか
サロン見 学・面接	 お見合い	どうしたら、相手の能力がわかるか どうしたら、相手の本音がわかるか どうしたら、価値観が共有できるか どうしたら、合わない人を見極められるか
内定・入社	 結 婚	どうしたら、生涯一緒に幸せになれるか

大前提：理念・ビジョンに共感できる人

要件	説明	着眼点
明るく元気よく	<ul style="list-style-type: none"> ・ 明るい印象 ・ 元気よく挨拶ができる ・ 健康 	<input type="checkbox"/> あいさつがきちんとできる <input type="checkbox"/> 表情が明るい、笑顔、目を見て話す <input type="checkbox"/> 声大きい、ハキハキしゃべる <input type="checkbox"/> アクティブな趣味、部活 <input type="checkbox"/> 遅刻、欠勤が少ない
素直	<ul style="list-style-type: none"> ・ 返事、反応が早い ・ 人のせいにしない ・ 思いやりがあり感謝を伝えられる 	<input type="checkbox"/> 相手の意見を受け入れられる <input type="checkbox"/> 人や環境のせいにしない <input type="checkbox"/> 感謝を伝えられる <input type="checkbox"/> 自ら謝れる <input type="checkbox"/> 家族と仲が良い
向上心	<ul style="list-style-type: none"> ・ チャレンジ精神 ・ 成長意欲がある 	<input type="checkbox"/> 自分の成長を楽しめる <input type="checkbox"/> 勉強好き <input type="checkbox"/> 新しいことにチャレンジできる <input type="checkbox"/> 率先して手をあげる質問する <input type="checkbox"/> 部長などリーダー経験 <input type="checkbox"/> 継続した努力で壁を乗り越えた経験
美意識	<ul style="list-style-type: none"> ・ オシャレ、ファッションへの関心と感度 	<input type="checkbox"/> 髪型やメイク <input type="checkbox"/> 服装、アクセサリ <input type="checkbox"/> 清潔感など第一印象 <input type="checkbox"/> 好きな授業 <input type="checkbox"/> 趣味や好きな芸能人

採用フローチャート【新卒】

募集

学校訪問

ガイダンス
説明会・授業

サロン見学

一次 試験

最終 面接

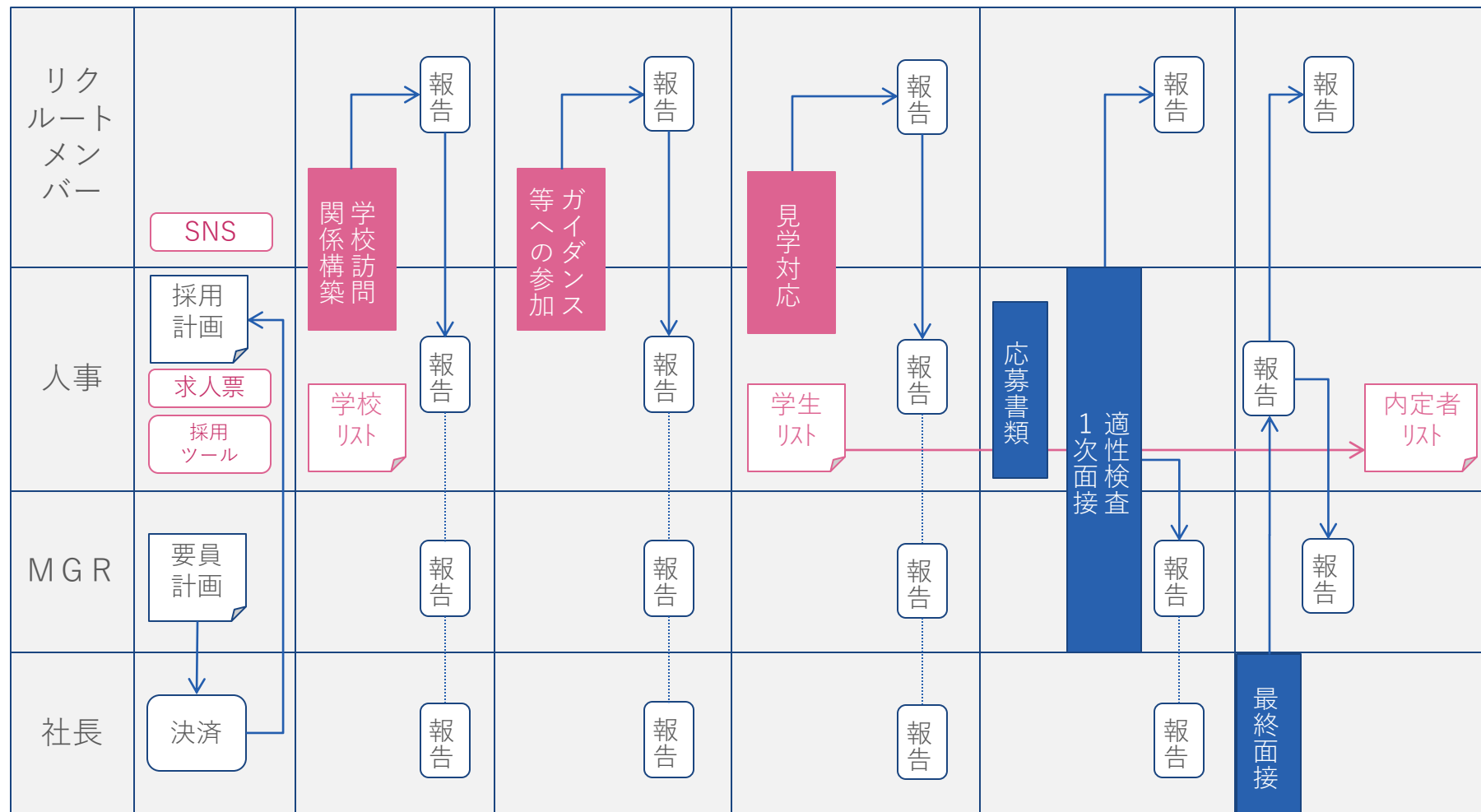

< 共通の採用基準 >

- 明るく元気、素直
- 親のことが好き、尊敬
- 挫折や失敗を乗り越えた経験
- 努力を継続できた経験

< 新卒のペルソナ：地元の高校生 >

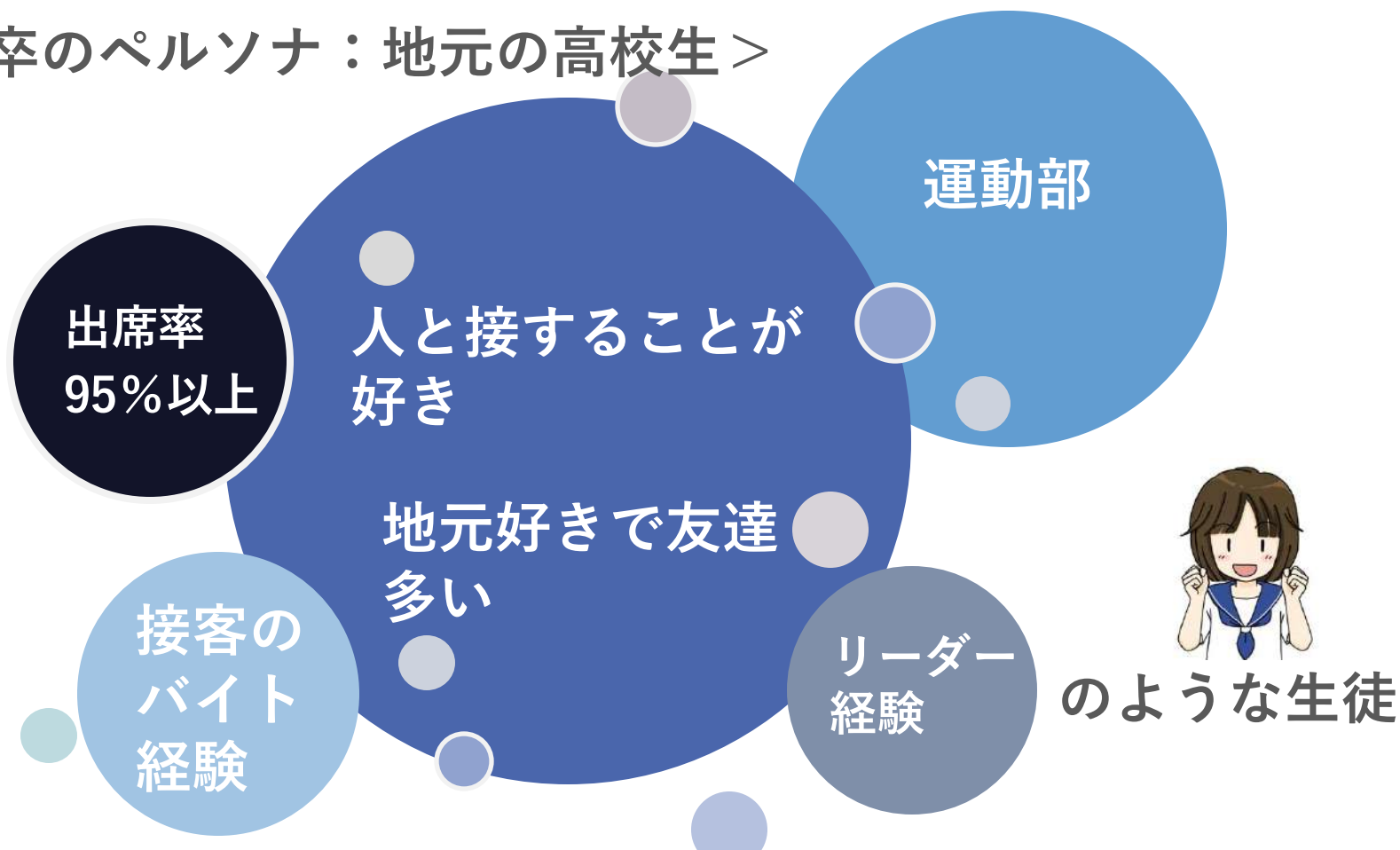

年間スケジュール

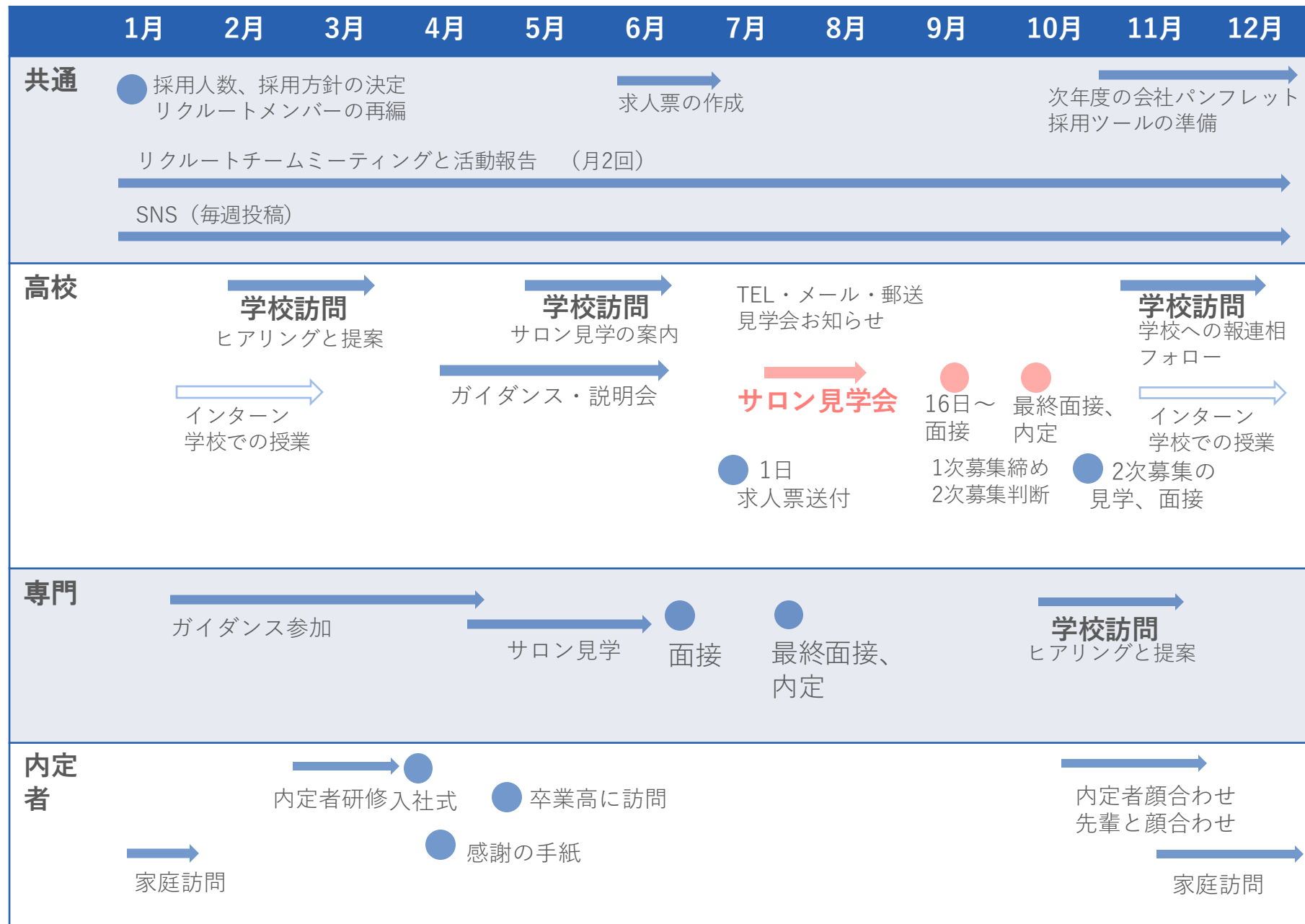

学校・先生への活動

学生への活動

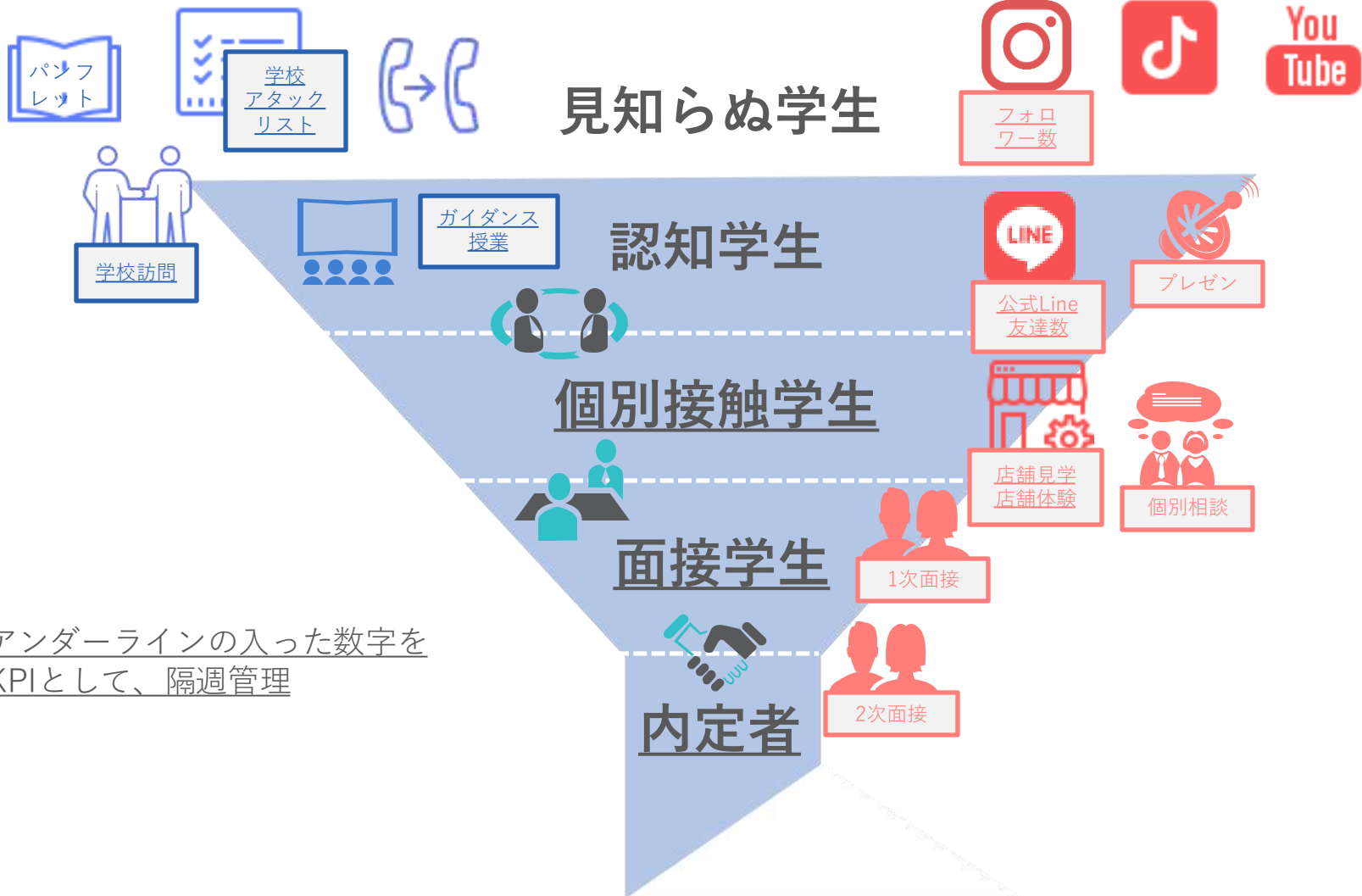

アンダーラインの入った数字を
KPIとして、隔週管理

学校・先生への活動

学生への活動



見知らぬ学生



フォロー



目標設定

内定者

●人

↓その2倍

面接者学生数

●人

↓その1.5倍

サロン見学者数

●人

↓その4倍

学校訪問数

●校

アンダーライン
KPIとして、隔週

学校・先生	学生	1月	2月	3月	4月	5月	6月	7月
	インスタフォロワー数							
	アタックリスト学校数							
	うち、S/Aランク学校数							
	訪問済み学校数							
	イベント実施学校数							
	LINE登録者数							
	【個別接触学生数】							
	【面接学生数】							
	【内定者数】							



毎週投稿が基本
こちらが発信したい情報で
はなく『見る人（ペルソナ
の学生）が欲しい情報』で
あること！

- ・スタッフ紹介
- ・サロン紹介
- ・日常紹介
- ・練習会
- ・新入社員の時の失敗
など

閲覧数をチェックして更新
していくこと

※別紙「高校訪問・アポのポ
イント」資料あり

- ・まずは聞くこと（生徒数や
進路状況、美容希望の生徒の
状況）
 - ・先生自身についても聞くこ
とで関係を深める
 - ・次にパンフレットをもとに
PRポイントを2～3わかりやす
く伝える
 - ・会社の看板として、「自分
の考え」＋「会社の考え」広
めることを意識。自分と合う
先生がみつかります
- はじめてあった先生には3日
以内にお礼のメールか手紙を
送る

授業、インターン、会社見
学で生徒に積極的に会って
話をする

- ・緊張している生徒にこち
らから話しかける
- ・美容のことを知らなくて
当然
- ・自分の体験を話す
- ・美容技術を体験してもら
う

まだまだ学生「働かって
思っているより楽しいよ」、
「働く大人ってかっこいい
んだ」と伝えたい

リクルーターの魅力で採用
する

自社紹介

- ・店舗数と住所 地元ではない場合は街の特徴
- ・オーナーについて
- ・スタッフについて 男女比、年齢、雰囲気
- ・教育カリキュラム、研修について
- ・客層やお店の特徴
- ・歴史やその他の特徴

理念について

- ・経営理念、ビジョン
- ・大切にしている考え、価値観

ここを熱く説明することで「理念採用」ができる

労働環境 労働条件

- ・給与 各種手当、昇給、賞与
- ・評価について
- ・時間 出社時間、練習時間
- ・休日 長期休暇、有給
- ・福利厚生 社保完備 退職金 社員旅行 など
- ・特徴やPRポイントがあれば特に

自立支援 (免許取得支援)

- ・住宅手当や一人暮らしの支援があれば
- ・美容師免許取得支援があれば
- ・学費の立替制度あれば
- ・入社祝い金などあれば
- ・キャリアアップとして、先輩の事例を説明するとわかりやすい

教育体制について

- ・ 内定者研修や新人研修
- ・ 教育カリキュラム 見本があると良い
- ・ 複数店舗の場合配属の決め方
- ・ 練習会の時間や内容
- ・ デビューまでの期間の目安
- ・ デビュー後の社外研修の支援あれば

美容師免許の取得について説明

- ・ どの学校に入るのか
- ・ 学費はいくらか
- ・ 通信制で3年間で取得
- ・ 入学時期は1年目春or秋
- ・ 毎月提出物がある
- ・ 年に2週間ほどスクーリングがある・・・その時の勤怠（有給、公休）

採用の流れ

- ・サロン見学、職場体験の時期はいつか、応募方法は
- ・1次試験はいつころか（試験内容は何か）
- ・2次試験はいつころか（試験内容は何か）
- ・採用予定数は何名か
- ・内定後の流れが決まっていれば

クロージング

- ・公式LINE登録
- ・Instagramフォロー

【超需要】 どの学校の見込みがあるのかランクづけ
いつ・だれが・何をするのか、明確にする

件数	ラン	学校名	学科	人数	先生	訪問日	メモ
A		横ヶ谷高等学校	普通 理	25	平井 長南	平井5/7済み	4/23同友会で長南さまに挨拶済み
A		川口市立高等学校 定時	普通 理?	小松・渡	治野	小松予定	
C		川口東高等学校	普通	17			
S		川口青葉高等学校	普通	29	平井 喜戸	平井5/23済み	
S	★	川口工業高等学校	機械 電	145	平井 谷口 渡邊	平井済み	4/23同友会で渡邊さまに挨拶済み
A	★	戸田翔陽高等学校	総合	37	小松 斉藤 北村様	平井5/7済み	4/23同友会で北村さまに挨拶済み
C		大宮南高等学校	普通	2	小松		
C		大宮武蔵野高等学校	普通	0	小松		
B		大宮中央高等学校 通信・定時	普通	32	小松	6月26日	
B		大宮東高等学校	普通 体	25	小松		
B	★	大宮東高等学校	普通?	小松			
A	★	大宮東高等学校	普通?	小松			
C		松栄					
S		いずみ高等学校	農業	83	平井・小松 萩原	平井・小松済み	
—		花園高等学校 (さいたま市)	看護専攻	66	小松		
B	★	浦和第一女子高等学校 定時制	普通	5	小松 江澤 高瀬?	平井5/29済	4/23同友会で木下ささまに挨拶済み
A		浦和商業高等学校	商業 情	106	小松		
B		浦和実業学園高等学校	商業 音	14	小松 井上		
—	★	浦和工業	機械 電	84	小松 嶋田		4/23同友会で嶋田さまに挨拶済み
B		岩槻高等学校	普通 体	13	小松		
B		岩槻商業高等学校	商業 情	75	小松	小松予定	7月以降にしてほしい
S	★	岩槻北陵高校	普通	49	小松 海老原 赤城 各日	小松5/16	4/23同友会で海老原さまに挨拶済み
A	★	八潮南高等学校	普通 理	90	小松 土屋 斉藤	小松予定	4/23 名刺交換・ディスカッション
A	★	八潮高校	普通	50	小松 鹿野		
—	★	三郷工業技術	機械 電	107	小松 百合川		4/23 名刺交換・ディスカッション
R	★	三郷商業高校 (新設校)	商業	96	小松		

【無料個別相談】 で公開します

会社見学から内定までを、ミスなく・もれなく管理する

【無料個別相談】で公開します

内定者へのアプローチも忘れない、スムーズに会社の輪に入れるようにすることで早期離職を防ぐ
また来年の採用活動にも活かせるようにデータ化する

入社年度	氏名	学校名	現在職	採用エリア	担当	面接	面接	面接	面接	面接
2020 (1期)	記ノ...
	河野 優	徳島大学	...	関東
	小橋	戸田学園高校
	名月
2020	森 悠希	ハリウッドワールド福岡	○	九州	応募	...	10月面接	内定
	岩崎 直人	サザンビューティー	×	九州	IMS	サノ久保	5月IMS	7月見学九州	7月面接	内定
	滝 菜奈	AZUビューティーカレッジ	○	関東	戸別ガイダンス	9月説明会	10月面接	内定
	遠藤 楓	AZUビューティーカレッジ	○	関東	戸別ガイダンス	9月説明会	10月面接	内定
	中森 結佳	AZUビューティーカレッジ	○	関東	戸別ガイダンス	9月説明会	10月面接	内定
	江口 萌香	佐賀女子	○	九州	6月説明会	佐藤	7月見学	10月面接	内定	...

2020
	上山 瑞穂	あけぼの学園高等学校	○	関東	4月説明会	嶋田	10月面接	内定
	長崎 結梨	ハリウッドワールド福岡	×	九州	応募	...	10月面接	内定
	佐々 乃々	佐賀女子	○	関東	6月説明会	佐藤	10月面接	内定

2020	三輪 結実	東京総合芸術専門学校	×	九州	応募	...	福岡九州7月見学	9月面接	内定	...
	嶋田 彩子	福岡調理師専門学校	×	関東	戸別ガイダンス	出口	9月説明会	10月面接	内定	...
	田中 純子	福岡調理師専門学校	×	関東	戸別ガイダンス	出口	9月説明会	10月面接	内定	...
	橋 菜美	三井・パルファム	×	九州	5月説明会	...	7月面接
	田中 美咲	佐賀女子	×	関東	6月説明会	佐藤	10月面接	内定
	野人 和樹	山野美容専門	○	関東	応募	...	7月面接

【無料個別相談】で公開します

内定～入社まで

項目	備考	9月	10月	11月	12月	1月	2月	3月
内定通知		→						
学校への報告・お礼			→					
内定承諾書			→					
課題・宿題・	課題書籍の感想文					→		
内定者家庭訪問 (不可の場合学校で)				→				
入社前研修	オンラインにて3日間						→	
サロン体験・サロン招待	施術体験・練習会参加などインターン含む			→				
新人研修	3月末～5月							→
入社式	4月1日							→



THANK YOU

Let's recruit together

美容室のお助けマン！



株式会社レボル
www.revol.co.jp

〒332-0015 埼玉県川口市川口4-3-40

TEL : 048-254-0070

MAIL : info@revol.co.jp

無料相談を受け付けています。
お気軽にお問い合わせください



公式LINE



LINEで簡単！
お問い合わせ